



# LAUDO TÉCNICO DE AVALIAÇÃO DE IMÓVEL PARECER TÉCNICO

## LAUDO TÉCNICO 003/2021 – SETOR DE ENGENHARIA

### I. DADOS DO REQUERENTE.

**NOME/RAZÃO SOCIAL:** Secretaria Administrativa Da Câmara Municipal De Tucumã;

**ASSUNTO:** Laudo Técnico de Avaliação, referente as condições mínimas exigidas de ordens práticas e funcionais, apresentado no imóvel da Câmara Municipal de Tucumã. Localizado na avenida BELÉM, quadra 016 lote nº 510, setor 06 bairro das Flores, Tucumã PA. E análise de seu valor locativo.

### II. DADOS DA EDIFICAÇÃO.

**NOME:** CÂMARA MUNICIPAL DE TUCUMÃ

**ENDEREÇO:** AVENIDA BELÉM, QUADRA 016 LOTE Nº 510, SETOR 06 BAIRRO DAS FLORES, TUCUMÃ PA

**TAMANHO/QUANTIDADE:** 960,68 m<sup>2</sup>

### III. DADOS DO RESPONSÁVEL TÉCNICO PELO LAUDO.

**NOME:** INGRIDY SILVA ROCHA;

**CARGO EXERCIDO:** ENGENHEIRA CIVIL;

**CREA - PA:** 24137034-0

#### 1. DESCRIÇÃO PRÉVIA

O presente documento, tem como objetivo principal realizar uma avaliação referente as condições mínimas exigidas de ordens práticas e funcionais apresentados no prédio da Câmara Municipal, e análise de seu valor locativo, para que a mesma possa atender aos interesses da Prefeitura Municipal de Tucumã, com os devidos esclarecimentos e justificativas das conclusões finais, e apresentar propostas que solucionem tais questões não resolvidas quando necessário.

#### 2. OBJETIVOS

Além dos objetivos inerentes da avaliação do objeto e análise de seu valor locativo, se estará oferecendo soluções, quando houverem, para futuros problemas no prédio, visando a funcionalidade efetiva dos ambientes utilizados e também propor melhorias no que diz respeito a linha tendente dos pontos pleiteados por este parecer técnico.

#### 3. OBJETIVOS

Primeiramente, é constatado que a edificação em questão, neste caso o prédio da Câmara Municipal, atende as necessidades exigidas pelo município.

Pela visita técnica realizada no local, não foi constatada nenhuma patologia ou deterioração do prédio, seja de ordem estrutural ou qualquer outra natureza, que impeça que o mesmo seja utilizado de forma normal e adequado.



**Estado do Pará**  
**Prefeitura Municipal de Tucumã**  
**Coordenação de projetos e Convênios**

No que diz respeito ao valor locativo do prédio em questão, é de conhecimento que muitas são as variantes incidentes no valor final do mesmo, entre elas, localização, padrão da edificação, tamanho, idade, entre outros. Para o cálculo do intervalo de valores praticados das edificações neste município, se utilizara o chamado método por comparação direto e, portanto, se utilizará um custo médio de até 10,00 R\$/m<sup>2</sup> (dez reais por metro quadrado) para as construções com padrão de acabamento baixo ou médio. Logo para o prédio em questão o custo de locação aceitável será de R\$ 9606,80 (nove mil seiscentos e seis reais e oitenta centavos) estando dentro da medida praticada na localidade.

Não foi possível realizar outras análises, devendo aos demais departamentos competentes efetuarem suas ponderações, delegações e conclusões, S.M.J., nenhum aspecto observado, por tanto encerra-se este documento.

#### **4. CONCLUSÃO**

Pela vistoria realizada "in-loco" e mediante aos estudos das condições de uso da referida edificação e demais análises realizadas, conclui-se e propõe-se:

- No que se refere ao valor de locação proposto para este imóvel, conclui-se que o mesmo é aceitável e justo, dentro dos padrões praticados nesta cidade;
- Desta forma ficam concretizadas as argumentações e posições apresentadas por este documento, devendo ser seguido a risca pelos responsáveis a realizar a locação.

É o que nos cabe relatar, a consideração superior.

Tucumã, 27 de janeiro de 2021.

**Ingridy Silva Rocha**  
Engenheira Civil  
CREA/PA 24137034-0



**Estado do Pará**  
**Prefeitura Municipal de Tucumã**  
**Coordenação de projetos e Convênios**

**RELATÓRIO FOTOGRÁFICO**



FOTO DA ENTRADA DO IMOVEL



FOTO DO AUDITORIO



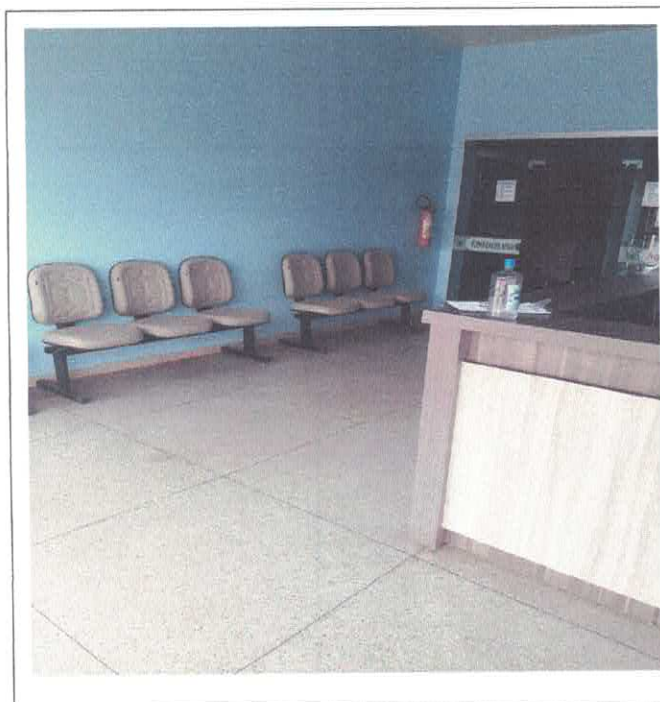

**Estado do Pará**  
**Prefeitura Municipal de Tucumã**  
**Coordenação de projetos e Convênios**



FOTO DO AUDITORIO



FOTO RECEPÇÃO DA SALA PRESIDENTE E VICE



FOTO DO DEPOSITO



FOTO DA COZINHA



**Estado do Pará**  
**Prefeitura Municipal de Tucumã**  
**Coordenação de projetos e Convênios**



FOTO DO BANHEIRO MASCULINO



FOTO DO BANHEIRO FEMININO