



REQUERIMENTO Nº. 001/2017

Requerente: Ver. Anivaldo Julião de Lima “Savanas”



Requeiro a Mesa, na forma regimental, ouvido o soberano Plenário, que seja enviado um veemente apelo ao Excelentíssimo Senhor Presidente do Tribunal de Justiça do Estado do Pará, para que o mesmo se digne em passar ao Município de Tucumã por doação ou cessão o imóvel residencial que serviu de residência oficial aos juízes por muito tempo.

JUSTIFICATIVA

No início da instalação da Comarca, dado as dificuldades encontradas em todo início, o Tribunal tinha dificuldade financeira para adquirir ou construir uma casa que servisse de morada aos juízes que aqui atuavam.

O Município, para colaborar com o Poder Judiciário, transferiu o imóvel citado e que serviu para morada dos magistrados que aqui desempenharam sua função.

Acontece que hoje os juízes não mais utilizam o imóvel. Estando o mesmo em estado de abandono e que tal situação faz com que o processo de deteriorização se acelere, o que poderá levar o imóvel ao estado de ruína, sobrando só o terreno.

Novamente no domínio do Município, poderá ser dada nova destinação a sua ocupação vindo a ser útil a comunidade.

Plenário Ver. Adão Lote Resplandes, em 17 de Fevereiro de 2017.

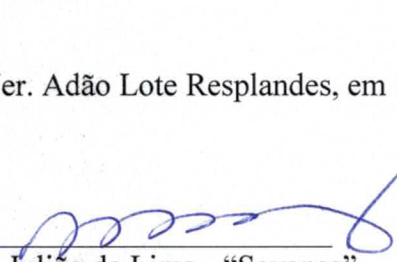
Anivaldo Julião de Lima - “Savanas”
VER. PRESIDENTE

*Entreminhado ao Dep.
Chacoma via E-mail*





Estado do Pará

PREFEITURA MUNICIPAL DE TUCUMÃ

Secretaria Municipal da Fazenda -

BCI - Boletim de Cadastro Imobiliário**100-DADOS DE CONTROLE**

101 - Incrição Cadastral					102-N. Unidades	103 - Logradouro		104 - Ordem Sequencial
Distrit	Setor	Quadra	Lote	Unidad	Inscrição Anterior	Código	Seção	
001	002	014	0139	001	001	00.000.65	00.043-9	009

100-LOCALIZAÇÃO DO IMÓVEL

111 - Tipo/Nome do Logradouro (Avenida, Rua, Travessa, Alameda eetc.)	112 - Fone	113 - Numero	114 - Loteamento
AV. SERINGUEIRA			

115 - Quadra	116 - Lote	117 - Complemento	118 - Bairro
014	0139		002-CENTRO

120 ENDEREÇO PARA CORRESPONDÊNCIA

121 - Nome do Proprietário / Responsável	122 - CNPJ / CPF
TRIBUNAL DE JUSTIÇA DO ESTADO DO PARÁ	04.567.897/0001-90

123 - Tipo/Nome do Logradouro (Avenida, Rua, Travessa, Alameda eetc.)	124 - Numero	125 - Complemento
AV. ALMIRANTE BARROSO	3089	

18 - Bairro	126 - Município	127 - CEP	128 - UF
SOUSA	BELEM	66613710	PA

130 - Responsável pelo Imóvel**DADOS DO IMÓVEL**

Medidas do Imóvel				Testadas do Imóvel	
Área do Lote	Área da Edificação	Fração Ideal	N. Pavimentos	T.Pricipal	T. 2
813,05	0,00	0,00	0		

130 - CARACTERÍSTICAS GERAIS DO IMÓVEL

131 - Ocupação do Lote	132 - Tipo Local	133 - Calçada	134 - Patrimônio	135 - Delimitação	136 - Anexos	
01-Não construído	01-Urbano	01-Não possui	03-Estadual	03-Muro		
VVT	VVE	VVI	IPTU	Aliquota	Taxa de Limpeza	Situação
27.643,70	107.326,39	27.643,70	276,44	1,00	0,00	Tributado

140 - CARACTERÍSTICAS DO TERRENO

141 - Situação	142 - Topografia	143 - Pedologia
01-Meio de quadra	01-Plano	01-Normal / Firme

150 - CARACTERÍSTICAS DA EDIFICAÇÃO

150 - Tipo de Construção	151 - Padão Construtivo	152 - Conservação	153 - Alinhamento	154 - Disposição
02-Casa	03-Normal	03-Bom / Normal	01-Alinhada	01-Isolada
155 - Situação da Unidade	156 - Estrutura	157 - Material da Parede	158 - Cobertura	159 - Rev. Fachada P
01-Frente	02-Alvenaria	04-Tijolo / Alvenaria	05-Telha de barro	03-Reboco / emboço

160 - USO DO SOLO

161 - Regime de Uso	162 - Nível de Uso	163 - Tipo de Uso	164 - Construção	165 - Jardim
01-Próprio	01-Permanente	01-Habitacional	01-Edícula	02-Não
166 - Quintal / Área	167 - Padrão da Edificação	168 - Importância para Patrimônio		
01-Sim	02-Médio	02-Não		

170 - CARACTERÍSTICA INTERNA DA EDIFICAÇÃO

171 - Eletrificação Domiciliar	172 - Instalação Elétrica	173 - N. UC	174 - Instalação Sanitária
03-Com medidor	02-Aparente		03-Interna
175 - Utilização do Sanitário	176 - N. Pontos de Água	177 - Piso	178 - Forro
01-Particular (só do domicílio)	0	02-Cimento	04-Madeira
179 - N. Compartimento/Cômodos	180 - N. Dormitórios	181 - Taxa de Limpeza Pública	
0	0	99-Não aplicável	

190 - INFORMAÇÕES COMPLEMENTARES

191 - Titulação	192 - N°. Título	193 - Imune / Isento IPTU	194 - Isento TSU	195 - Lançamento Englobado
01-Não possui		01-Não	02-Não	02-Não



ADM. 2013/2016

PROJETO: **PARCELAMENTO DO SOLO - SETOR 02 (CENTRO)**

LOCALIZAÇÃO: QUADRA: **14**
 SETOR 02 (CENTRO)
 DATA: 30/Nov./2014 ÁREA: 15.981,74 m²

DETENTOR: PREFEITURA MUNICIPAL DE TUCUMÃ
 RESPONSÁVEL TÉCNICO: **14**

ESTHER MARIANO ARRUDA
 ARQUITETA E URBANISTA
 CAU/BR A63507-3

8448

QUADRA 43
SETOR 4
AVT 5015

RUA A

QUADRA 42
SETOR 4
AVT 501R

RUA B26

QUADRA 41
SETOR 4
AVT 501 G

RUA SOU

QUADRA 40
SETOR 4
AVT P

RUA CASTA

QUADRA 39
SETOR 4
AVT 501D

QUADRA 53
AVT 501A
SETOR 4

RUA DO CAFE

QUADRA
SETOR
AVT Q

RUA DO CAFE

QUADRA
SETOR
AVT Q

RUA DO GUARANA

QUADRA
SETOR
AVT Q

RUA DA PIMENTA

QUADRA
SETOR
AVT Q

QUADRA
SETOR
AVT Q

RUA SERINGUEIRA COD 039

QUADR
SETOR
AVT A

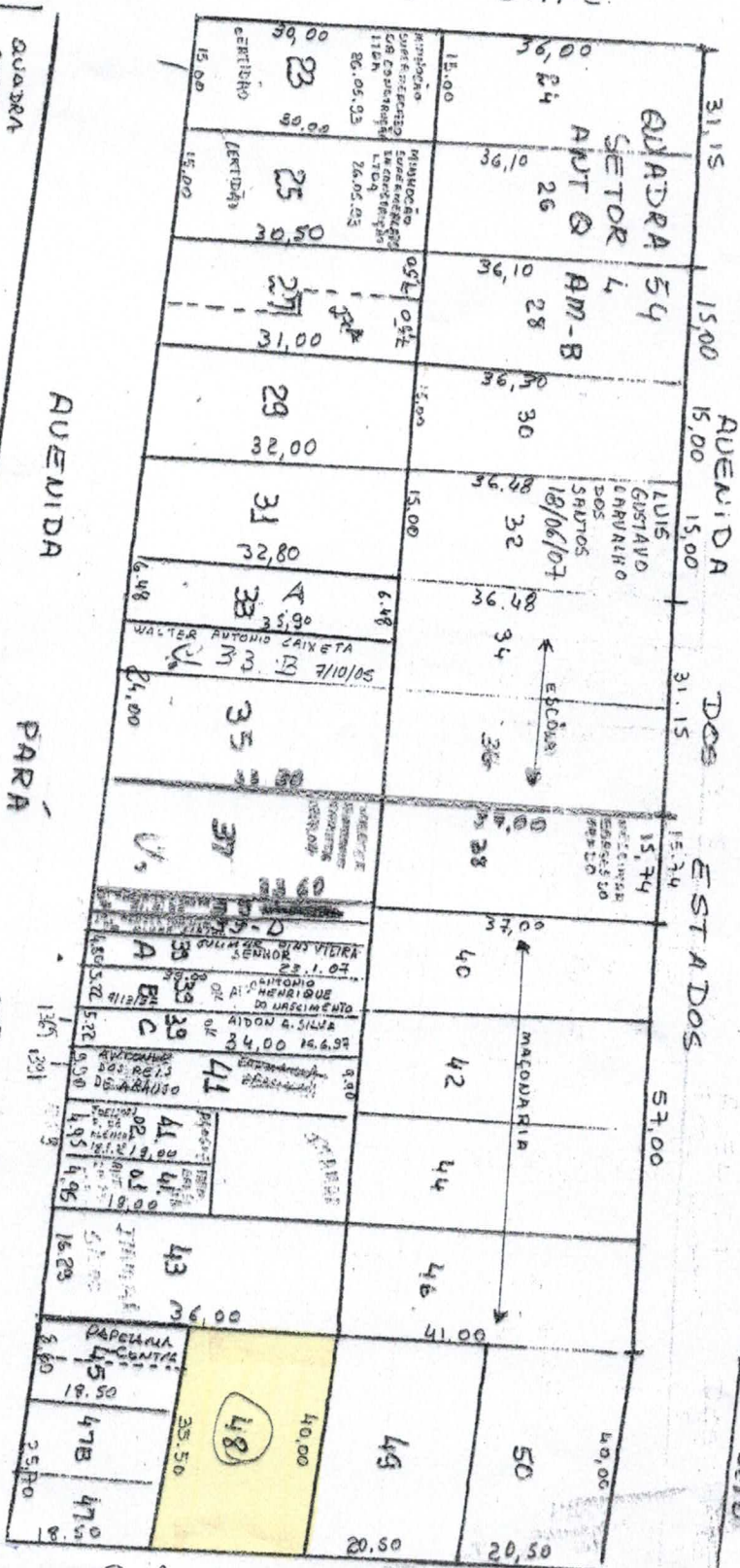

COD 115

COD 039