



GABINETE DA VEREADORA DAVINA

REQUERIMENTO DE INFORMAÇÕES Nº 011/2023 – GVDG
(Vereadora Davina Guerreira)

APROVADO
EM 04/12/23
CMTUCA

REQUER INFORMAÇÕES, REFERENTE AO PROCESSO ADMINISTRATIVO - TOMADA DE PREÇO Nº 2/2022-003FME, QUE DIZ RESPEITO AOS SERVIÇOS DE AMPLIAÇÃO E REFORMA DA E.M.E.I JOANA DE ANGELIS, EXECUTADO PELA EMPRESA FL GUEDES ENGENHARIA EIRELI CNPJ 33.115.661/0001-11.

Senhor Presidente, da Câmara Municipal de Tucumã,

Requeiro a V. Ex.ª que sejam solicitadas ao Sr. Prefeito Municipal, com cópia ao Secretário de Educação, as informações e cópias dos seguintes documentos públicos referente aos serviços de ampliação e reforma da E.M.E.I. Joana de Angelis:

- 1) Enviar cópia integral do procedimento licitatório relacionado ao PROCESSO ADMINISTRATIVO - TOMADA DE PREÇO Nº 2/2022-003FME, com eventuais aditivos, até a presente data;
- 2) Enviar cópia de todos os relatórios de medição/fiscalização, ou documento do setor competente da Prefeitura, desde o início do contrato até a data de resposta e este Requerimento, além de documento ou aval do setor competente da Prefeitura que autorizou o pagamento dos serviços.
- 3) Cópia da liquidação, com os termos de recebimento provisório e definitivo da obra com a identificação de nome legível do servidor responsável pela fiscalização do contrato que recebeu e confirmou a execução das obras ou a realização dos serviços.
- 4) Por qual motivo até a presente data o playground - brinquedos de madeira (gangorra dupla, escorregador e balancim com cinco lugares metálico), constantes na licitação acima mencionada no Requerimento, não foram entregues na referida unidade escolar. E qual a data prevista para a instalação do playground na creche no Joana de Engelis?

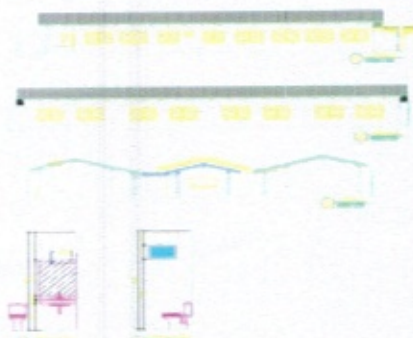
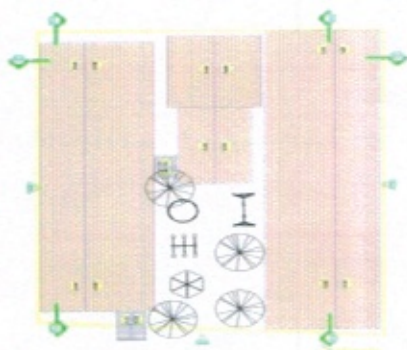

Davina Kelen P. b. dos Santos



APROVADO
EM 04/12/23
CMT/PA

ITEM		CÓDIGO	FONTE	DISCRIMINAÇÃO DOS SERVIÇOS	QUANT.	UND.	CUSTOS UNITÁRIOS		CUSTO
							SINAPI	C/BDI	TOTAL
RS 17.939,34									
14 - INSTALAÇÕES HIDRÁULICAS									
14.01	86919	SINAPI		TANQUE DE LOUÇA BRANCA COM COLLUNA, 30L OU EQUIVALENTE, INCLUIDO SIFÃO FLEXÍVEL EM PVC, VÁLVULA METÁLICA E TORNEIRA DE METAL CROMADA PADRÃO MÉDIO - FORNECIMENTO E INSTALAÇÃO. AF. 01/2020	1	UN	669,02	865,91	865,91
14.02	86585	SINAPI		VASO SANITÁRIO SIFONADO COM CAIXA ACOPLADA LOUÇA BRANCA - FORNECIMENTO E INSTALAÇÃO. AF. 01/2020	3	UN	355,62	460,29	1.380,84
14.03	86913	SINAPI		TORNEIRA CROMADA 1/2" OU 3/4" PARA TANQUE, PADRÃO POPULAR - FORNECIMENTO E INSTALAÇÃO. AF. 01/2020	1	UN	38,74	50,14	50,14
14.04	86943	SINAPI		LAVATÓRIO LOUÇA BRANCA SUSPENSO, 29,5 X 38CM OU EQUIVALENTE, PADRÃO POPULAR, INCLUIDO SIFÃO FLEXÍVEL EM PVC, VÁLVULA E ENGATE FLEXÍVEL 30CM EM PLÁSTICO E TORNEIRA CROMADA DE MESA, PADRÃO POPULAR - FORNECIMENTO E INSTALAÇÃO. AF. 01/2020	3	UN	189,04	244,67	734,02
14.05	130838	SEGOP		Revestimento em fibra de vidro, 10.000 L	1	UN	7.726,73	10.000,73	10.000,73
14.06	74197/001	SINAPI		FOSSA SÉPTICA EM ALVENARIA DE TUILO CERÂMICO MACIÇO DIMENSÕES EXTERNAS 1,90X1,10X1,40M, 1.500 LITROS, REVESTIDA INTERNAMENTE COM BARRA LISA, COM TAMPA EM CONCRETO ARMADO COM ESPESURA 8CM	1	UN	2.077,40	2.688,79	2.688,79
14.07	89500	SINAPI		TUBO PVC, SERIE NORMAL, ESGOTO PREDIAL, DN 100 MM, FORNECIDO E INSTALADO EM PRUMADA DE ESGOTO SANITÁRIO OU VENTILAÇÃO. AF. 12/2014	51,82	M	24,52	31,74	1.644,57
14.08	89711	SINAPI		TUBO PVC, SERIE NORMAL, ESGOTO PREDIAL, DN 40 MM, FORNECIDO E INSTALADO EM RAMAL DE DESCARGA OU RAMAL DE ESGOTO SANITÁRIO. AF. 12/2014	6,97	M	17,24	22,31	155,53
14.09	89712	SINAPI		TUBO PVC, SERIE NORMAL, ESGOTO PREDIAL, DN 50 MM, FORNECIDO E INSTALADO EM RAMAL DE DESCARGA OU RAMAL DE ESGOTO SANITÁRIO. AF. 12/2014	12,36	M	26,18	33,88	418,82
RS 17.797,59									
15 - SERVIÇOS FINAIS									
10.01	Coma. 01	Prorato		PLAYBOY UNO BRINQUEDOS DE MADEIRA - GAMBORRA DUPLA	2,00	UN	1.582,73	2.048,53	4.097,07
10.02	Coma. 02	Prorato		BALANÇO COM CINCO LUGARES METÁLICO PARA PLAYBOY UNO	1,00	UN	2.329,41	3.013,66	3.013,66
10.03	Coma. 03	Prorato		PLAYBOY UNO BRINQUEDOS DE MADEIRA - ESCORBELADOR (ALT. 1,18M COMP. 1,68M)	2,00	UN	2.106,72	2.726,74	5.453,49
10.04	99810	SINAPI		LIMPEZA FINAL DA OBRA	690,00	M2	5,86	7,58	5.233,37
VALOR GLOBAL DA OBRA									RS 383.008,39
VALOR CONTRATUAL:									RS 383.008,39
OBSERVAÇÃO: O presente orçamento importa na quantia de RS 383.008,39 (Trezentos e oitenta e três mil e oito Reais e trinta e nove Centavos) referentes aos custos de: material, mão de obra, encargos sociais, etapas de serviços inerentes à obra (descritas nas ESPECIFICAÇÕES TÉCNICAS, em anexo ao Projeto Básico de Engenharia) e taxa de BDI (24,00%) para o projeto de AMPLIAÇÃO E REFORMA DO EMEI - ESCOLA MUNICIPAL DE ENSINO INFANTIL NO SETOR PALMEIRA I, CIDADE DE TUCUMÃ/PA , (vide Planas Específicas de Implantação, em anexo ao Projeto Básico de Engenharia).									

TUCUMÃ-PA, 03 DE FEVEREIRO DE 2022.

PLANILHAS BASE CONSULTADAS:

SINAPI - CUSTO DE COMPOSIÇÕES - REGIME DESONERADA - SINTÉTICO - 11/2021 - LOCALIDADE: BELÉM

PLANILHA DE QUANTIDADES E PREÇOS - SECRETARIA DE ESTADO DE OBRAS PÚBLICAS DO ESTADO DO PARÁ - GERÊNCIA DE ORÇAMENTOS E CUSTOS/GEOC - DEZEMBRO/2021

MERCADO - COTAÇÃO/COMPOSIÇÃO DE PREÇO DE SERVIÇO

LEONARDO
NUNES
ARAÚJO:014
89018247

LEONARDO NUNES ARAÚJO
ARQUITETO E URBANISTA - CAU: A259022-0
FISCAL DO MUNICÍPIO

CELSO LOPES
CARDOSO:29
991433187

CELSO LOPES CARDOSO
PREFEITURA MUNICIPAL DE TUCUMÃ
PREFEITO MUNICIPAL

Indico para o envio das informações acima solicitadas o e-mail davinakelen@yahoo.com.br.

Câmara Municipal de Tucumã, 27 de outubro de 2023.

Davina Kelen R. b. dos Santos

Davina Kelen R. Curcino dos Santos

Vereadora - MDB

E-mail: davinakelen@yahoo.com.br

WhatsApp: (94) 99165-9223.

**JUSTIFICATIVA****APROVADO**
EM 04/12/23
CMT/PA

O vereador é um agente político eleito pela população de uma cidade para representá-la no Poder Legislativo municipal. Dentre as suas funções, está a de legislar. No entanto, o vereador também tem o papel de fiscalizar o Poder Executivo, acompanhando as ações e políticas públicas desenvolvidas pelo prefeito e seus secretários, conforme está previsto na Constituição.

Essa função de fiscalização é muito importante, pois permite que o vereador exerça um controle sobre as atividades do Poder Executivo, garantindo que a administração pública esteja agindo de acordo com as leis e as necessidades da população. Dessa forma, o vereador pode atuar como um agente de transparência, na efetividade das políticas públicas em benefício da população, ajudando a prevenir a corrupção e o mau uso dos recursos públicos.

Existem várias maneiras pelas quais o vereador pode exercer a função de fiscalização. Uma delas é por meio do pedido de Informações/Requerimentos, um dos instrumentos previsto na Lei Orgânica do Município e no Regimento Interno da Casa. E através desse pedido, o vereador pode solicitar ao Poder Executivo informações sobre as políticas públicas em andamento, os gastos realizados, os contratos firmados, entre outras questões relevantes para a administração municipal.

Por fim, solicito a aprovação do presente Requerimento de Informações, firme nas razões acima demonstradas, e no ímpeto de estar cumprindo com uma das principais funções do Poder Legislativo, que é fiscalizar a aplicação do dinheiro público.

Câmara Municipal de Tucumã, 27 de outubro de 2023.

Davina Kelen R. Curcino dos Santos

Vereadora – MDB

E-mail: davinakelen@yahoo.com.br

WhatsApp: (94) 99165-9223.